CAPUCINE LAGEAT & ANTOINE PERROTEAU

photographie et vidéographie - membres de l'agence Hans Lucas

capucine-plus-antoine.net

+33643866977 / +33652642064
contact@capucine-plus-antoine.net

7 rue de la tour d'Auvergne 75009 PARIS

SIRETS : 847 523 867 00012
814 296 844 00024

télécharger le portfolio général
évènements
transmission

portfolio paysage - espace - architecture

Capucine Lageat & Antoine Perroteau pratiquent à la fois la photographie et la vidéo avec une approche plasticienne et documentaire. Diplômés collectivement de l'École des Beaux-arts de Nantes en 2018, ils vivent et travaillent à Paris.

Leurs photographies portent principalement sur les espaces, qu'ils soient architecturés, urbains ou paysagers. Leur pratique les a amené à s'interroger sur la représentation des espaces en reconversion, sur les démarches de conception participatives et sur les esthétiques écologiques.

Ils développent leur pratique dans le cadre de résidences (programme Création en cours, résidence RAVI) et de commandes institutionnelles (commande Premier Plan du Collège international de photographie et commande Mécène & Loire #2). Ils réalisent également des vidéos pour des institutions (Bandits Mages, Leonardo OLATS, Open School de Nantes, Bayard Media / Parlement européen).

Leurs photographies ont été publiées dans la presse spécialisée (Art Press, Héliographie magazine) et ils ont montré leurs travaux lors de diverses expositions personnelles et collectives en France, en Chine et en Belgique.

Ecoquartier Les Prés (habitat participatif)
architectes : Emmanuelle L'Huillier et Clément Faure, thermicien : Nicolas Desvignes

Ecoquartier Les Prés (habitat participatif)
architectes : Emmanuelle L'Huillier et Clément Faure, thermicien : Nicolas Desvignes

Ecolodo (habitat participatif), architectes : Rudy Château et Sylvain Houpert

Ecolodo (habitat participatif), architectes : Rudy Château et Sylvain Houpert

Le Lavoir du Buisson Saint-Louis (habitat participatif)
architectes : Bernard Kohn

Le Lavoir du Buisson Saint-Louis (habitat participatif)
architectes : Bernard Kohn

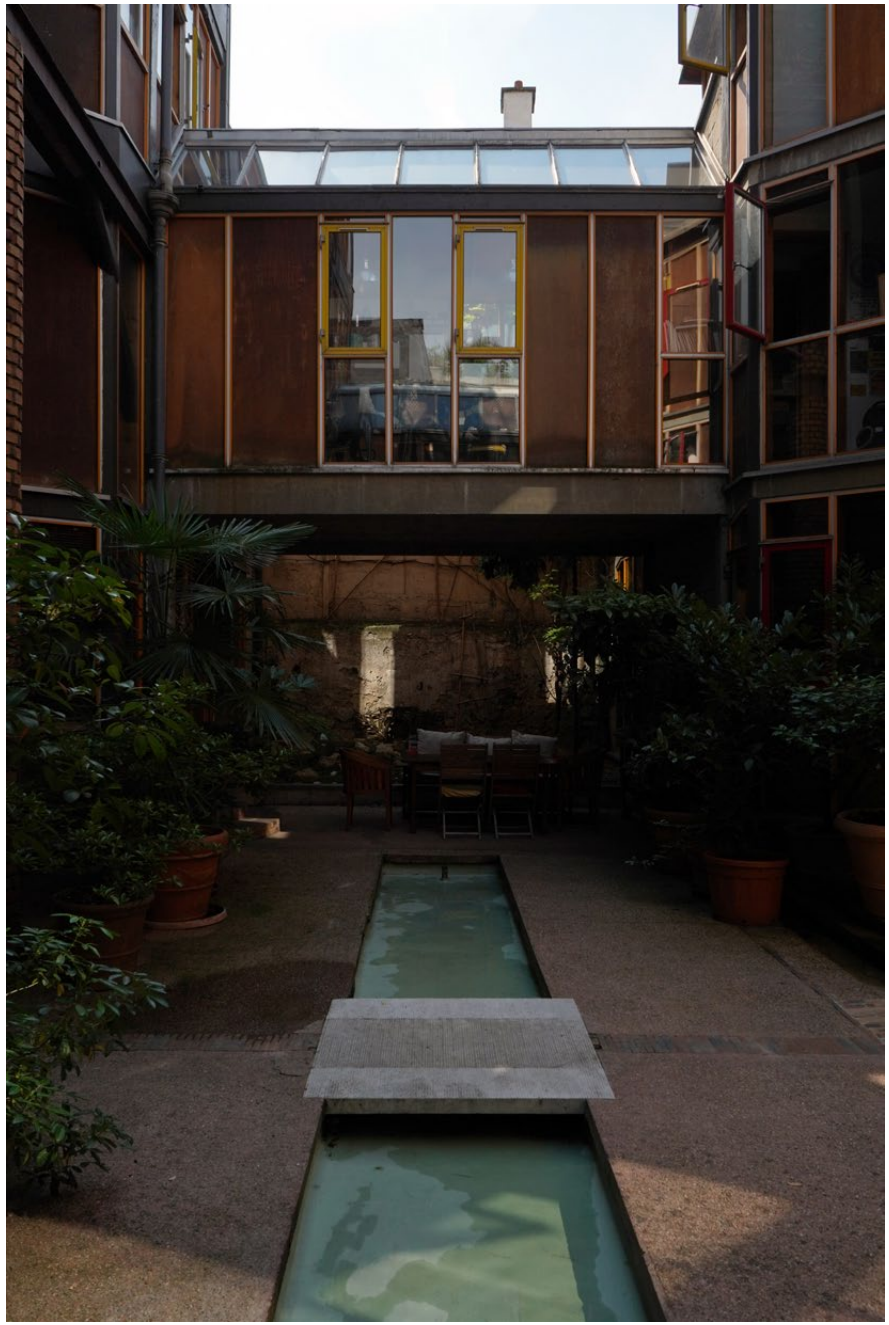

Le Lavoir du Buisson Saint-Louis (habitat participatif), architectes : Bernard Kohn

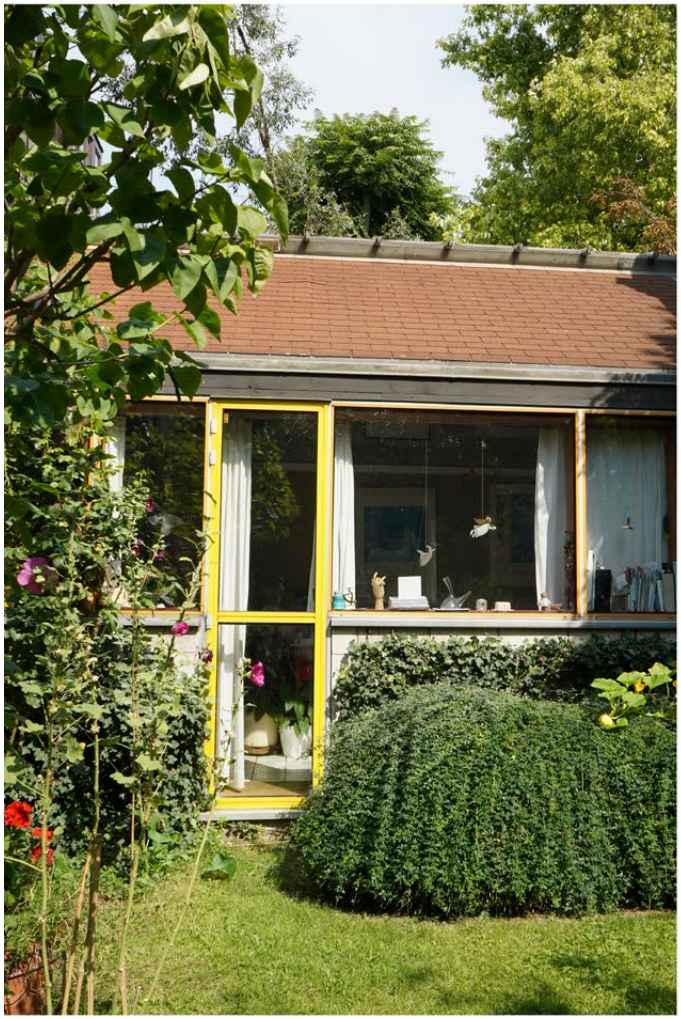
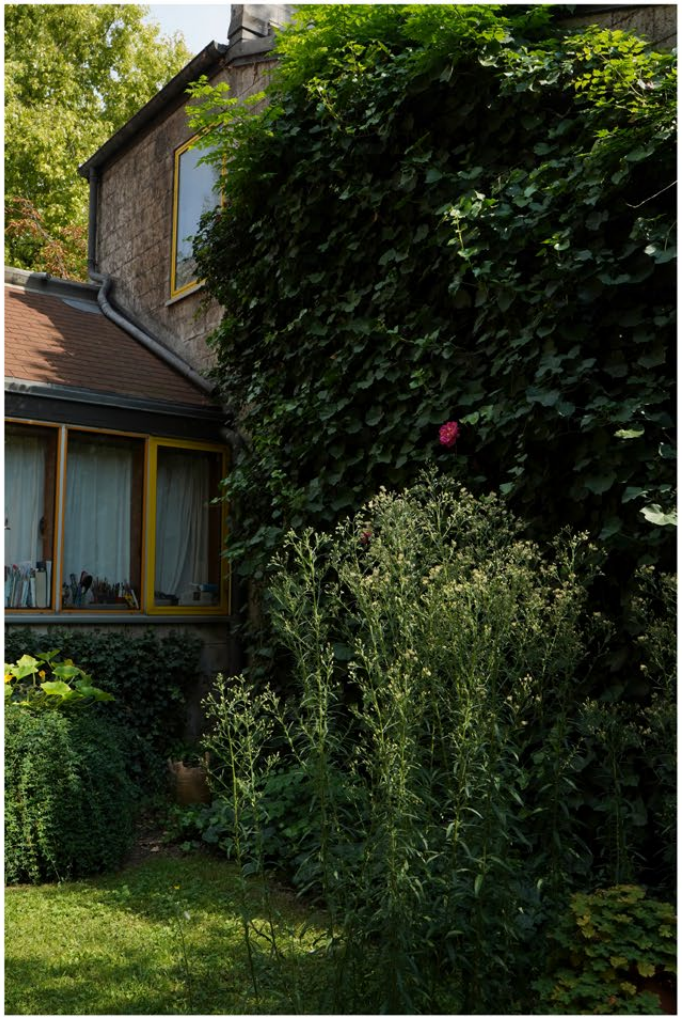
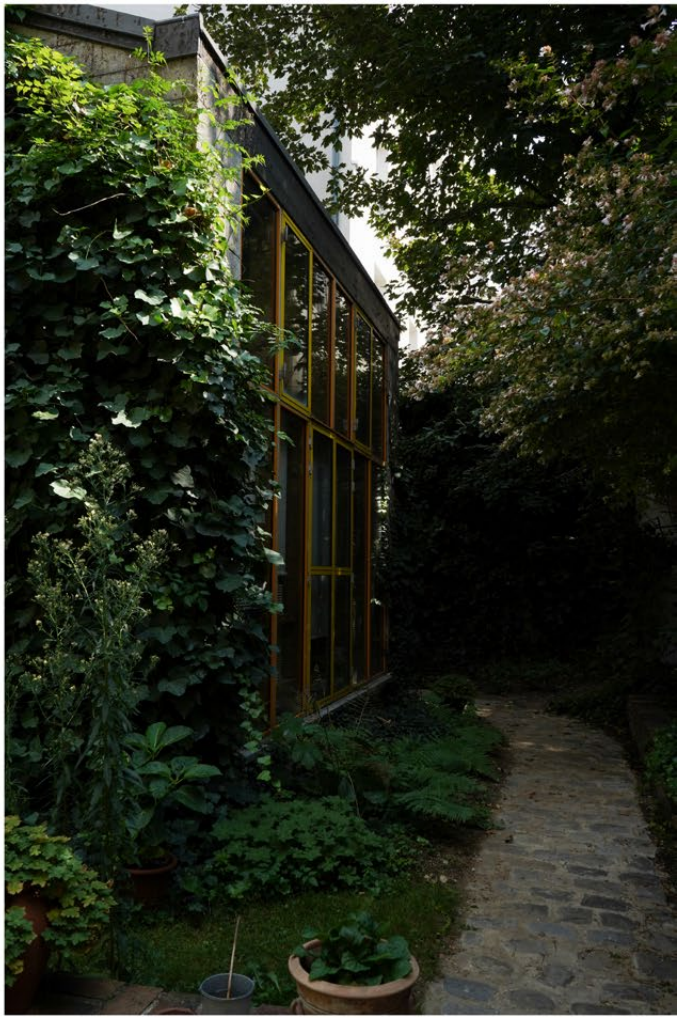

Le Lavoir du Buisson Saint-Louis (habitat participatif), architectes : Bernard Kohn

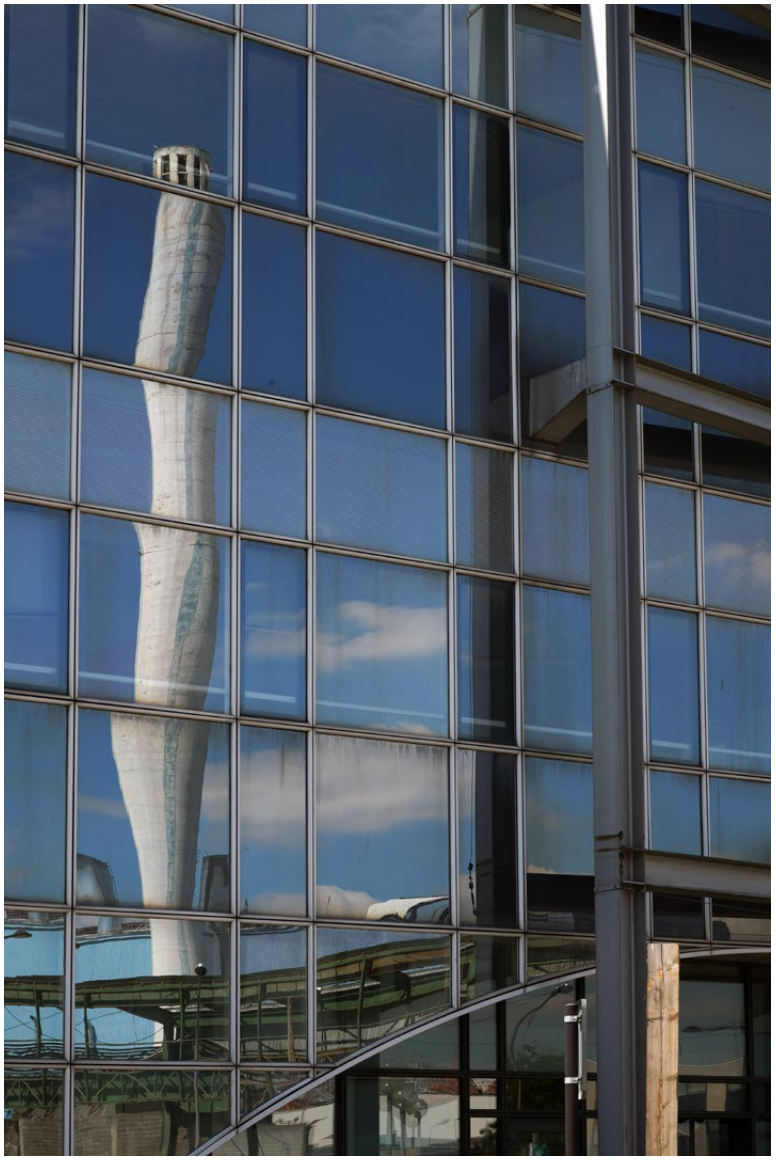

Les tours EDF d'Ivry-sur-Seine, architectes : Ateliers de Montrouge

Chantier à Ivry-sur-Seine

Restructuration de l'ancienne imprimerie du Monde à Ivry-sur-Seine
(à gauche) et aménagement des futures voie de bus (à droite)

Le parc départemental des Cormailles à Ivry-sur-Seine avec la cité Maurice Thaurez (architectes : Henri et Robert Chevallier) et les Étoiles (architectes : Renée Gailhoustet et Jean Renaudie)

La Soucoupe de Saint-Nazaire, architectes: Joly / Longuet / Rivière / Vissuzaine

Chantier des éoliennes offshore à Saint-Nazaire

MACBA, architectes : Richard Meier & Fernando Ramos

page précédente : La Menuiserie à Liège (coopérative Novacitis)

page suivante : le toit-terrasse du gymnase Madeleine Rebérioux à Paris

Cabannes ostréicoles à la Tremblade